



**POLISPORTIVA
SAN MAMOLO
BOLOGNA**



MULTISPORT WEEK

4° EDIZIONE

08-16 Giugno

DA 6 A 12 ANNI

presso

Polisportiva San Mamolo

via San Mamolo 139



Per informazioni:

Alessandro 333 498 5849

fisso 051 6447806



Estate in San Mamolo con **attività motorie in palestra e all'aperto, laboratori creativi, gita all'adventure park e tanto altro!**



GIORNATA TIPO

- 08:00 - 09:00 accoglienza
- 09:00 - 10:30 attività motoria scelta
- 10:30 - 11:00 merenda
- 11:00 - 12:30 attività motoria scelta
- 12:30 - 13:30 pranzo (in sede o all'aperto)
- 13:30 - 15:00 relax
- 15:00 - 16:30 multisport per tutti
- 16:30 - 17:00 merenda
- 17:00 - 18:00 fine giornata

Il programma potrebbe subire variazioni in base a situazioni particolari.

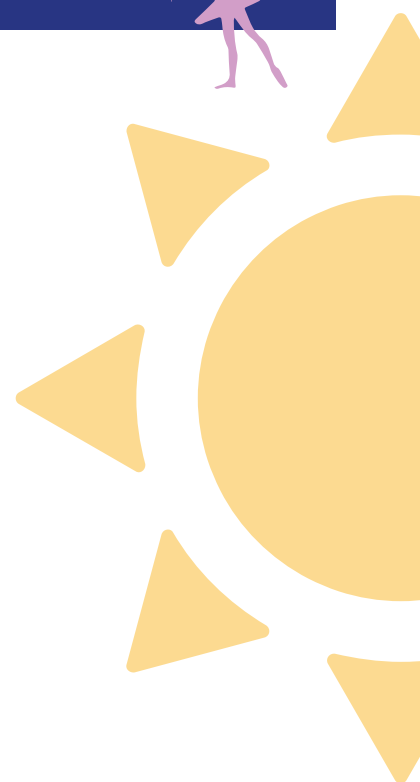

INFO E QUOTE

ISCRITTI	7 GIORNI	5 GIORNI	2 GIORNI
1	320€	230€	95€
2	600€	440€	180€

- A chi parteciperà anche al camposport di Vidiciatico, verrà riconosciuto uno sconto sulla quota del camposport.
- Per i non iscritti alla Polisportiva San Mamolo nel corrente anno sportivo è prevista una quota di iscrizione ridotta di 20€.

Le suddette quote sono comprensive del pasto fornito da una ditta esterna.

Partecipazione part-time (dalle 8 alle 14) con pasto: 190€*

* sulla suddetta quota è da calcolare lo sconto per fratelli.

Dato il numero limitato di posti la **priorità nell'iscrizione verrà data agli iscritti per il full time.**

Le iscrizioni sono aperte fin da ora e termineranno con l'esaurimento dei posti. Per l'iscrizione occorre:

- 1 Compilare il modulo di iscrizione online utilizzando il **QR Code**:
o **collegandosi al link**: <https://forms.gle/8Q98miaBErUWrDG97>
- 2 Versare un acconto di 50€ per ogni iscritto in sede o con bonifico bancario sul c/c con IBAN:
Iban: IT51V 07072 02411 000000 163665
Intestato a POLISPORTIVA SAN MAMOLO 2000 A.S.D.
Causale: Day Camp - Nome e Cognome partecipante - Giorni scelti.



Al momento dell'iscrizione riceverete tutte le informazioni dettagliate relative al Day Camp.
Il saldo dovrà essere versato almeno una settimana prima della data di inizio.
Eventuali disdette saranno accettate con restituzione dell'acconto fino al 25 maggio,
dopo tale data l'acconto verrà trattenuto.